

# Boeler Osterskifahrt 2026

## Reisetermin:

03. April (Karfreitag) bis 11. April 2026.

## Anreise:

Die Anreise erfolgt am **Freitag, den 03. April 2026 um 23:00 Uhr als Nachtfahrt** per Reisebus. Abfahrtsort ist der Parkplatz des TC Rot-Weiss Hagen, Bredelle 44, 58097 Hagen (keine Vergütung bei eigener Anreise). Die Rückreise erfolgt als Tagesfahrt am Samstag morgen.



## Veranstalter:

HOTEL ARZLERHOF \*\*\*\*

Ostersteinstr. 15

A-6471 Arzl im Pitztal

Tel.: +43 (5412) 6900

Fax: +43 (5412) 6900-100

e-Mail: [hotel@arzlerhof.at](mailto:hotel@arzlerhof.at)

Internet: [www.arzlerhof.at](http://www.arzlerhof.at)

## Leistungen vor Ort:

- Transfer Hotel – Skigebiet – Retour lt. VVT Plan (Bushaltestelle direkt vor dem Hotel)
- Frühstück bei Ankunft am Ostersamstag – **Zimmerbezug ab ca. 13:00 Uhr**
- 6-Tagesskipass Hochzeiger
- 5 Tage Skikurs mit Skilehrern der Skischule Hochzeiger (Sonntag bis Donnerstag)
- Halbpension im 4-Sterne-Hotel Arzlerhof (Samstag bis Samstag - keine Vergütung bei vorzeitiger Abreise) mit Hallenbad (kostenlose Benutzung) – Kneippanlage - Sauna - Dampfbad (Bademantel im Hotel vorhanden)
- Skirennen mit Preisverleihung und Party
- Eigener Hotelskiverleih (gegen Gebühr)
- Gratis-Depot für das Skimaterial an der Talstation

## Anzahlung und Bezahlung:

Sollten mehr Anmeldungen als verfügbare Plätze eingehen, werden aktive Vereinsmitglieder der SG VFK Boele-Kabel (BBA Hagen) bis zum 30.06.2025 bevorzugt behandelt. Nach bestätigter Anmeldung ist eine Anzahlung in Höhe von € 100,- pro Reisetilnehmer bis zum 01.08.2025 zu leisten. Die Anzahlung wird auf den Reisepreis angerechnet. Bitte überweist den Betrag auf folgendes Konto:

Hotel Arzlerhof

IBAN: AT10 3635 3000 0042 6569

BIC: RZTIAT22535

Stichwort: Boeler Osterskifahrt 2026

Die Restzahlung erfolgt am Anreisetag vor Ort.

**PITZTAL**  
**HOCH**  
**ZEIGER**  
EINFACH MEHR GENUSS

### Skigebiet und Skischule:

Alle Infos zum Skigebiet findet man im Internet unter [www.pitztal.com](http://www.pitztal.com)

Die skifahrerische Betreuung erfolgt durch die Skilehrer der Skischule Hochzeiger ([www.skischule-hochzeiger.com](http://www.skischule-hochzeiger.com))



### Es sind folgende Buchungsvarianten möglich:

KOMPLETTPACKAGE	Erwachsene	1.200,00 €
PACKAGE OHNE SKISCHULE	Erwachsene	1.100,00 €
PACKAGE OHNE SKISCHULE UND SKIPASS	Erwachsene	870,00 €
KOMPLETTPACKAGE	Jugend Jg. 2009-2007	1.050,00 €
KOMPLETTPACKAGE	Kinder Jg. 2015-2010	845,00 €
KOMPLETTPACKAGE	Kinder Jg. 2019-2016	745,00 €
KOMPLETTPACKAGE	Kinder Jg. 2020 u. jünger	395,00 €

Alle Preise verstehen sich zzgl. Ortstaxe für Personen ab 16 Jahren (€ 4,- p.P. pro Tag). Für Nicht-Vereinsmitglieder der SG VFK Boele-Kabel erhöht sich der Reisepreis um € 20,-. Der Einzelzimmerzuschlag beträgt € 20,- pro Person pro Übernachtung.

Eine frühere Anreise ist je nach Verfügbarkeit der Zimmer möglich, die Kosten der zusätzlichen Übernachtung belaufen sich auf € 95,- pro Person pro Tag (Kinderermäßigung: 5 Jahre und jünger: 80%, 6-9 Jahre: 50%, 10-15 Jahre: 20%).

### Stornierung und Package:

Bei Stornierung der Reise bis 28 Tage vor Reisebeginn fällt eine Bearbeitungsgebühr in Höhe von 100,- € pro Person an. Bei Stornierung ab 28 Tage vor Reisebeginn beträgt die Bearbeitungsgebühr 200,- € pro Person. Die Bearbeitungsgebühr kann mit einer geleisteten Anzahlung verrechnet werden.

### Einteilung der Skikursgruppen (bitte bei der Buchung angeben):

- 1 = Einsteiger (noch nie Ski gefahren)
- 2 = Pflugdrehen (1-2 Skiurlaube, sicheres Befahren von blauen Pisten)
- 3 = Schienenfahrt (sicheres Befahren von roten Pisten)
- 4 = Pflugsteuern (sicheres Befahren aller Pisten)
- 5 = guter Skifahrer (alle Pisten, auch gerne mal abseits)
- 6 = Topgruppe: sehr guter Skifahrer in jedem Gelände

**Hinweis: Jugendliche, die ohne erwachsene Begleitung reisen, buchen die Skibetreuung über 5 Tage!!!**

**Alternativ zum Skikurs kann auch ein Snowboardkurs gebucht werden, dieser erfolgt jedoch nur halbtags!**



### Skifahren am Ankunftstag:

Es besteht die Möglichkeit, bereits am Ankunftstag (Samstag) Ski zu fahren. Der Preis für den Tagesskipass beträgt ca. € 40,- für Erwachsene, ca. € 32,- für Jugendliche Jg. 2009-2007 und ca. € 22,- für Kinder Jg. 2015-2010 (darunter frei) - zu zahlen mit der Gesamtrechnung.

Es besteht die Möglichkeit, an max. einem Tag der Wahl am Pitztaler Gletscher oder Riffelsee zu fahren. Der erste Tag der Skipassgültigkeit muss jedoch am Hochzeiger sein!

### Skiverleih:

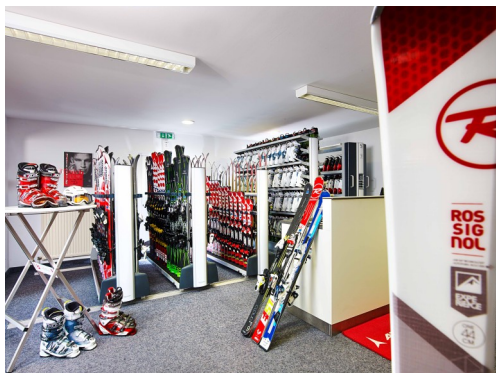

Die Skiausrüstung kann – soweit nicht vorhanden - im hoteleigenen Skiverleih geliehen werden.

☛ Bitte den unteren Buchungsabschnitt an Mareike Barth, Stegerwaldstr. 52, 58099 Hagen senden (E-Mail: [mareike.barth@boele-kabel.de](mailto:mareike.barth@boele-kabel.de))

<b>Hiermit melde/n ich/wir mich/uns verbindlich für die Winterreise vom 03.04.-11.04.2026 an und überweisen die Anzahlung nach bestätigter Anmeldung in Höhe von € 100,- pro Person bis zum 01.08.2025.*</b>		<u>Anreise:</u> <input type="checkbox"/> Reisebus ab Hagen <input type="checkbox"/> PKW (keine Vergütung)
Name, Vorname:		
Straße:		
PLZ:	Ort:	
Telefon:		<u>Unterbringung:</u> <input type="checkbox"/> Doppelzimmer <input type="checkbox"/> Dreibettzimmer <input type="checkbox"/> Familienzimmer Vierbett <input type="checkbox"/> Einzelzimmer
E-Mail:		
Vorname / Geb.-Datum Person 1: _____ <input type="checkbox"/> mit Skikurs in Gruppe ____ <input type="checkbox"/> ohne Skikurs <input type="checkbox"/> ohne Skikurs und Skipass		
Vorname / Geb.-Datum Person 2: _____ <input type="checkbox"/> mit Skikurs in Gruppe ____ <input type="checkbox"/> ohne Skikurs <input type="checkbox"/> ohne Skikurs und Skipass		
Vorname / Geb.-Datum Person 3: _____ <input type="checkbox"/> mit Skikurs in Gruppe ____ <input type="checkbox"/> ohne Skikurs <input type="checkbox"/> ohne Skikurs und Skipass		<input type="checkbox"/> Skipass am Anreisetag (Ostersonntag)
Vorname / Geb.-Datum Person 4: _____ <input type="checkbox"/> mit Skikurs in Gruppe ____ <input type="checkbox"/> ohne Skikurs <input type="checkbox"/> ohne Skikurs und Skipass		
Datum:	Unterschrift:	

**\*sollten bis zum 30. Juni mehr Anmeldungen als verfügbare Plätze eingehen, werden aktive Vereinsmitglieder bevorzugt behandelt. Es entscheidet die Reihenfolge der Anmeldung. Weitere freie Plätze werden ab dem 01.August vergeben.**